

## PRINCIPALI NORME DI CORRETTO COMPORTAMENTO AMBIENTALE



Utilizzare gli appositi contenitori per **rifiuti** presso le piazzole di lavaggio degli pneumatici



**Lavare gli pneumatici** ogni volta che i mezzi escono dai bacini di discarica e dai capannoni delle prestoccaggio e inertizzazione



Rispettare il **codice della strada**, la segnaletica e i percorsi obbligati e le disposizioni del personale Italcave



Utilizzare i **dispositivi di protezione individuale** in ogni fase operativa



**Spegnere l'automezzo** in occasione di ogni sosta all'interno dell'impianto

## NORME DI COMPORTAMENTO IN CASO DI EMERGENZA

*In caso di emergenza (incendi, crolli, allagamenti, inquinamenti, scoppi, infortunio, ribaltamenti, perdita di carico, ecc.), mantenete la calma e informate immediatamente il preposto per la sicurezza*

**ing. Francesco Lasigna**



**EMERGENZA**

**099 471 82 22**

*indicando con precisione:*

- *dove si è verificata l'emergenza,*
- *la tipologia e l'entità,*
- *l'eventuale presenza di feriti.*



*Gli operatori esterni saranno avvisati dagli addetti alle emergenze, non dovranno prendere iniziative che possano compromettere la propria e altrui incolumità e dovranno tempestivamente raggiungere il punto di raccolta, ubicato nei pressi degli uffici*

## PRINCIPALI NORME DI SICUREZZA



Vietato sostare nel raggio d'azione delle **macchine in movimento** e nelle **aree operative**



Vietato procedere con **cassone alzato** dopo lo scarico rifiuti



Vietato fare **fotografie** o **filmati** in tutta l'area dell'impianto



Vietato **fumare** in tutte le aree dell'impianto



Limite di velocità **40 Km/h**



Limite di velocità **10 Km/h** in caso di vento forte da nord (WIND-DAYS) segnalato mediante pannello luminoso all'ingresso dell'impianto e dalle maniche a vento presenti



Procedere a **passo d'uomo** nei bacini di discarica e presso gli impianti di lavaggio degli pneumatici

DISCARICA DI RIFIUTI NON PERICOLOSI



**rispetta l'ambiente  
in cui lavori!**

via per Statte 6000 - Taranto  
tel. 099.4718222 - fax 099.4707543

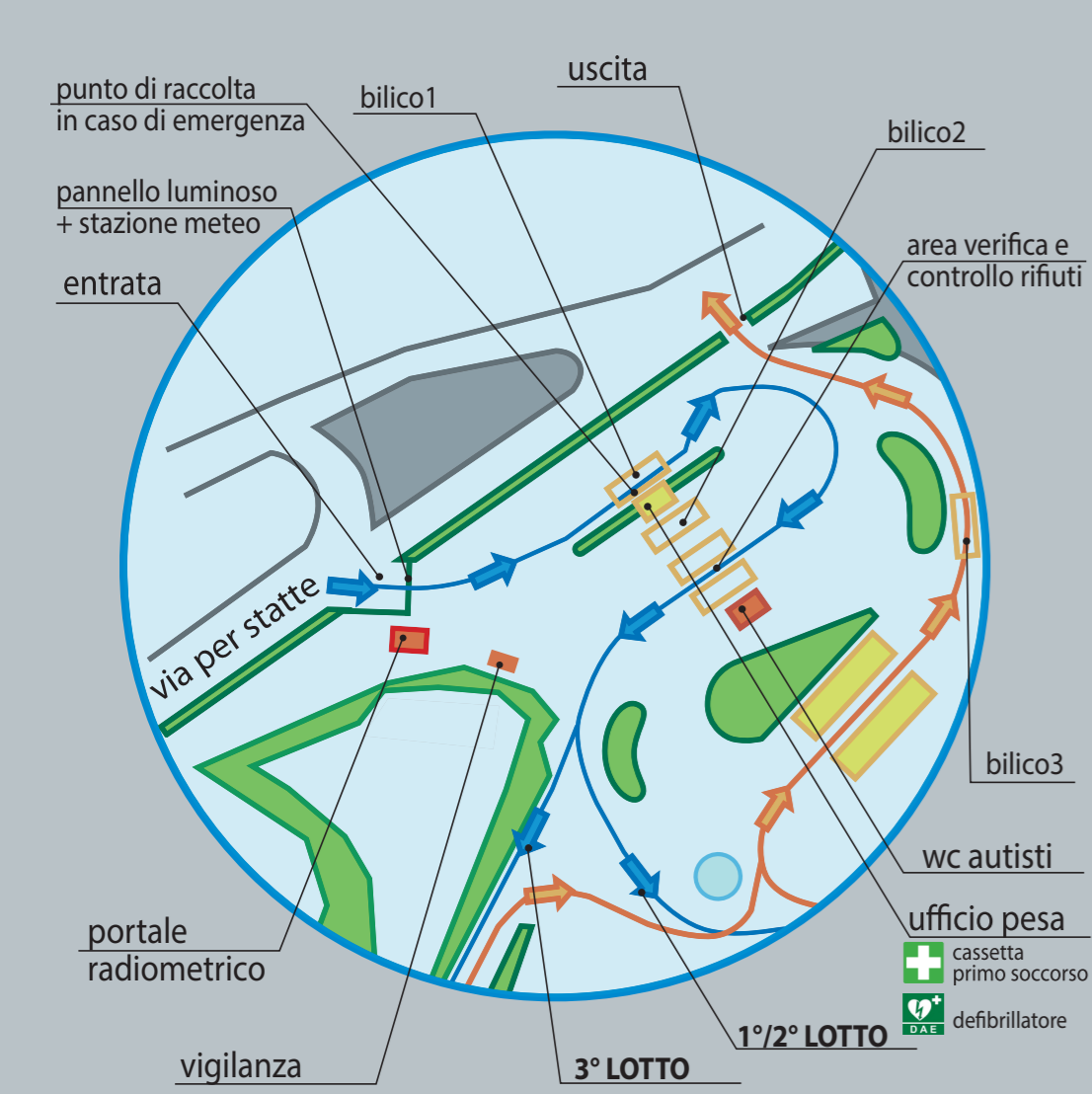

**rispetta l'ambiente in cui lavori!**

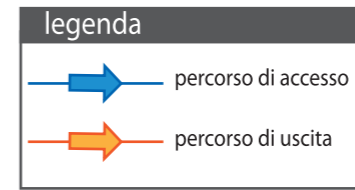
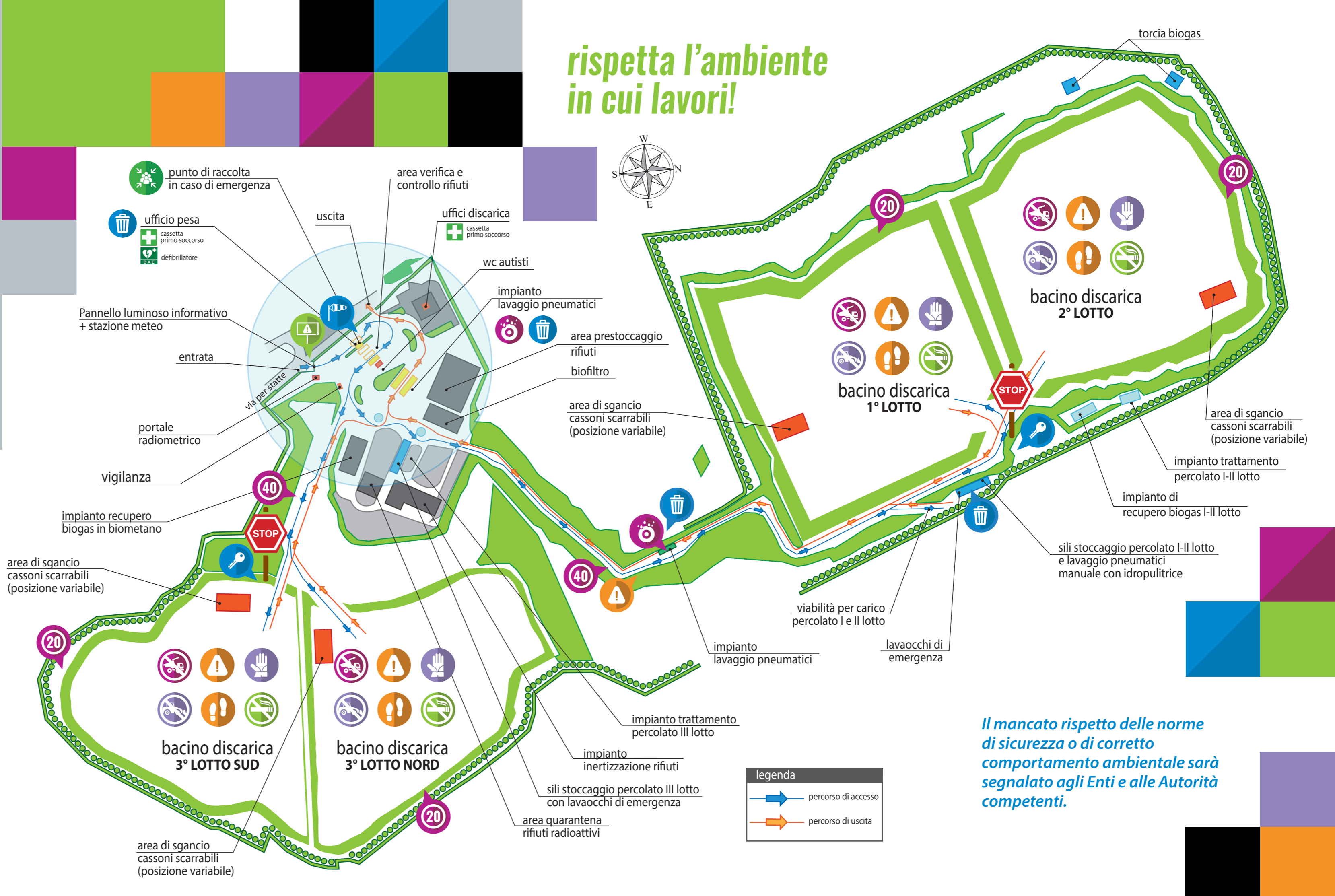

**ITALCQUE**

**in caso di WIND-DAYS (vento forte da nord) attenersi alle disposizioni riportate sul pannello luminoso all'ingresso**



**Il mancato rispetto delle norme di sicurezza o di corretto comportamento ambientale sarà segnalato agli Enti e alle Autorità competenti.**